



# ACADÉMIE DE CRÉTEIL

*Liberté*

*Égalité*

*Fraternité*

**Service académique d'information et d'orientation**



**ACADÉMIE  
DE CRÉTEIL**

*Liberté  
Égalité  
Fraternité*

# DEVENIR ÉTUDIANT À L'UNIVERSITÉ

**SCUIO - SAIO  
2024**

# PARCOURSUP 2024

---

# Les grandes étapes de la procédure pour les candidats



Grade  
Doctorat  
Européen

Grade  
Master  
Européen  
(300 ECTS)

Grade  
Licence  
Européen  
(180 ECTS)

+11

Diplôme d'État (DE)  
Dr. médecine spécialisée

+10

DE  
Médecine générale / Pharmacien  
spécialiste / Dentiste spécialiste

+9

+8

Doctorat

+7

Thèse

+6

DE  
Dr. en chirurgie dentaire / Dr. en pharmacie  
Sage femme - Maïeutique

Thèse

+5

DE  
Kinésithérapie

INSPE  
Enseignant

Master 2

+4

Master 1

+3

Licence 3 - Spécialisation

Licence Pro

BUT 3

+2

Licence 2 - Orientation

DEUST 2

BUT 2

+1

Licence 1 - Découverte

DEUST 1

BUT 1

Parcours PPPE\*

BACCALAURÉAT

\*: Parcours Préparatoire au  
Professorat des Écoles

# Les Universités Cristoliennes

L'académie de Créteil compte quatre universités réparties dans différentes zones géographiques de l'académie et proposant une offre de formation riche et variée.

- L'université Paris Est Créteil : [www.u-pec.fr](http://www.u-pec.fr)
- L'université Gustave Eiffel : <https://www.univ-gustave-eiffel.fr>
- L'université Sorbonne Paris Nord : <https://www.univ-paris13.fr>
- L'université Paris 8 Vincennes Saint Denis: <https://www.univ-paris8.fr>

En 2024 elles proposent sur Parcoursup

- 174 licences dont 37 sélectives
- 57 BUT hors apprentissage et 13 en apprentissage dès la 1ere année
- 3 PPPE (Parcours préparatoires au professorat des écoles)
- 2 écoles d'ingénieur publiques avec cycle préparatoire intégré
- 1 IAE (Institut d'administration des entreprises)
- Des formations paramédicales et sociales intégrées dans les formations de licence

Article général : <https://www.u-pec.fr/fr/formation/lupec-developpe-3-parcours-preparatoires-au-professorat-des-ecoles>

Pour la licence sciences de l'éducation : <https://lyceeblumcreteil.fr/parcours-preparatoire-au-professorat-des-ecoles/>

Pour la licence science politique : <https://www.u-pec.fr/fr/formation/niveau-l/licence-science-politique-parcours-preparatoire-au-professorat-des-ecoles>

Pour la licence AEI : <https://www.u-pec.fr/fr/formation/niveau-l/licence-administration-et-echanges-internationaux-parcours-preparatoire-au-professorat-des-ecoles>

# Focus sur de nouvelles formations ou des formations méconnues de l'académie

- FCIL Opérateur en matériaux composites en partenariat Airbus Hélicoptère Lycée Aristide Briand Le Blanc Mesnil
- Titre Technicien d'Exploitation de tranches de production nucléaire en partenariat avec EDF Lycée André Malraux Montereau
- CS (certificat de spécialisation ex MC) organisateur de réception lycée Antonin-Carême Savigny le temple (en apprentissage)
- CS services numériques aux organisations lycée Jean Moulin Vincennes
- CS agent de contrôle non destructif lycée de Cachan Cachan
- FCIL e-commerce lycée Jean Macé Choisy le Roi
- FCIL conseiller de vente en produits et services de luxe lycée Léo Lagrange Bondy
- FCIL organisation transport de marchandises lycée St Exupery Créteil

# Préparer une licence à l'université

- Les étudiants ont 6 semestres pour construire et valider leur parcours de licence:

De nombreux parcours : Internationaux, double licence ou double formation, parcours thématique : santé , professorat des écoles..

- L1 (semestres 1 et 2) : **Découverte** – Connaissances disciplinaires de base, méthodologie, UE optionnelles, certifications informatiques et de langues, UE libres, période de réorientation...
- L2 (semestres 3 et 4) : **Orientation** – Des Unités d'enseignement obligatoires et au choix pour un approfondissement des connaissances et une orientation progressive vers une licence générale ou une licence professionnelle, possibilité d'intégrer un parcours en alternance, de préparer un projet post L2 pour rejoindre une formation spécialisée : BUT école d'ingénieur, IAE, ...
- L3 (semestres 5 et 6) : **Spécialisation** – Approfondissement de la ou des disciplines choisies dans l'objectif du Master voir du doctorat, chercher un emploi ( parcours spécialisés).

- Validation de la licence

Le semestre est validé à 30 crédits ECTS si l'étudiant obtient au moins 10/20 de moyenne sur l'ensemble des UE du semestre. Dans le cursus LMD, la licence correspond à **180 crédits** ECTS définitivement acquis une fois validés.



# FOCUS Etudes de santé

---

# Je suis en terminale et je veux faire des études de santé

Deux voies sont possibles : **PASS** ou **LAS**.  
Quelle que soit la voie choisie, vous disposez de deux chances pour candidater aux filières de santé tout au long de votre parcours

### Une licence avec un « accès santé »

Chloé aimerait être pharmacienne ou chirurgien-dentiste et s'intéresse aux sciences.

**LAS** 

Elle vérifie sur Parcoursup que la LAS qu'elle choisit permet bien de candidater aux 2 filières santé qui l'intéressent.  
Elle choisit une licence de chimie qui correspond le mieux à ses projets et à ses points forts et qui propose des enseignements liés à un « accès santé ».

↓

Si Chloé valide sa 1<sup>re</sup> année de LAS, elle pourra candidater dans les filières de santé pharmacie ou odontologie. En fonction de ses notes d'écrit et d'oral, plusieurs situations sont possibles.
  Si Chloé ne valide pas sa 1<sup>re</sup> année de LAS, elle ne peut pas candidater aux études de santé.

↓

Elle est admise en 2<sup>e</sup> année de pharmacie. **OU** Elle poursuit en 2<sup>e</sup> année de chimie.

↓

Elle peut redoubler cette 1<sup>re</sup> année de licence sans accès santé (L1). **OU** Elle peut se réorienter via Parcoursup, sauf en « accès santé » (LAS et PASS).

↓

Et elle peut candidater à nouveau aux études de santé après avoir validé son année de licence LAS2 ou l'année suivante de LAS3.

↓

Si elle valide sa L1, elle peut poursuivre en LAS2 et donc candidater de nouveau aux études de santé à l'issue de son année de LAS2 ou l'année suivante de LAS3.

### Un parcours spécifique « accès santé », avec une option d'une autre discipline

Julien aimerait être médecin ou sage-femme et aime la littérature.

**PASS** 

Il vérifie sur Parcoursup que le PASS qu'il choisit permet bien de candidater aux 2 filières santé qui l'intéressent.  
Il choisit, dans une université ayant une UFR de santé, le parcours spécifique « accès santé » et prend une option lettres qui correspond à ses points forts et à ses autres projets éventuels.

↓

Si Julien valide sa PASS, il candidate dans les filières de santé médecine ou maieutique. En fonction de ses notes d'écrit et d'oral, plusieurs situations sont possibles.
  Si Julien ne valide pas sa PASS, il ne peut pas candidater aux filières de santé ; il ne peut pas redoubler cette année.

↓

Il est admis en 2<sup>e</sup> année de médecine. **OU** Il poursuit en 2<sup>e</sup> année de lettres.

↓

Il peut se réorienter via Parcoursup, sauf en « accès santé » (LAS et PASS).

↓

Et il peut candidater à nouveau aux études de santé après avoir validé son année de licence LAS2 ou l'année suivante de LAS3.

↓

Si il valide sa L1, il peut poursuivre en LAS2 et donc candidater de nouveau aux études de santé à l'issue de son année de licence LAS2 ou l'année suivante de LAS3.

**À savoir :** Si Chloé et Julien valident leur 1<sup>re</sup> année (PASS ou LAS1), ils peuvent également être admis en 1<sup>re</sup> ou 2<sup>e</sup> année dans une formation paramédicale à l'exception de masso-kinésithérapie. Les modalités d'admission sont fixées par chaque établissement dispensant ces formations.

# Accès aux études de santé : deux voies offrant chacune deux chances

Quelle que soit la voie choisie, vous disposez de deux chances pour candidater aux filières de santé tout au long de votre parcours

## Une licence avec un « accès santé » (LAS)

Comment ça marche ?

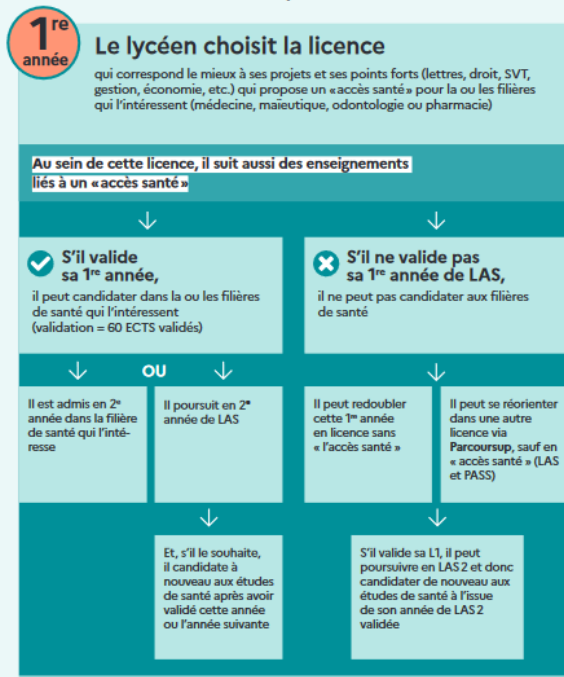

## Un parcours spécifique « accès santé » avec une option d'une autre discipline (PASS)

Comment ça marche ?

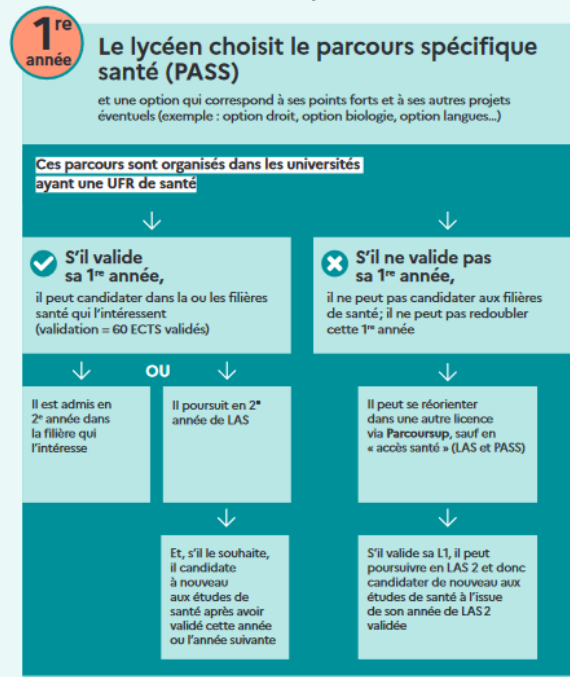

**À savoir :** Si l'étudiant valide sa 1<sup>re</sup> année (PASS ou LAS1), il peut également être admis en 1<sup>re</sup> ou 2<sup>e</sup> année dans une formation paramédicale à l'exception de masso-kinésithérapie. Les modalités d'admission sont fixées par chaque établissement dispensant ces formations

# Je suis en terminale et je veux faire des études de kinésithérapie

Je peux choisir entre trois types de parcours

## Une licence autre que STAPS et biologie avec un « accès santé » en kiné

Camille aimerait être masseuse-kinésithérapeute et s'intéresse à la physique

LAS



Elle choisit une licence de physique qui correspond le mieux à ses projets et à ses points forts, qui propose des enseignements avec un « accès santé ».

Elle vérifie sur Parcoursup que la LAS qu'elle choisit permet bien de candidater aux études de kinésithérapie.

✓ Si Camille valide sa 1<sup>re</sup> année de LAS, elle candidate en kinésithérapie.

✗ Si Camille ne valide pas sa 1<sup>re</sup> année de LAS, elle ne peut pas candidater en kinésithérapie.

Elle est admise en 1<sup>re</sup> année de kinésithérapie

Elle poursuit en 2<sup>e</sup> année de physique

Elle peut redoubler cette 1<sup>re</sup> année sans « accès santé »

Elle peut se réorienter via Parcoursup, sauf en « accès santé » (LAS et PASS)

Et elle peut candidater à nouveau aux études de kinésithérapie après avoir validé cette année ou l'année suivante

Si elle valide sa L1, elle peut poursuivre en LAS 2 et donc re-candidater aux études de kinésithérapie à l'issue de cette année ou l'année suivante

## Un parcours spécifique « accès santé » avec une option d'une autre discipline

Thomas aimerait être masseur-kinésithérapeute et s'intéresse aux lettres

PASS



Il choisit, dans une université ayant une faculté de santé, le parcours spécifique « accès santé » et prend une option lettres qui correspond à ses points forts et à ses autres projets éventuels.

Il vérifie sur Parcoursup que le PASS qu'il choisit permet bien de candidater aux études de kinésithérapie.

✓ Si Thomas valide sa 1<sup>re</sup> année, il candidate en kinésithérapie.

✗ Si Thomas ne valide pas sa 1<sup>re</sup> année de licence, il ne peut pas candidater en kinésithérapie.

Il est admis en 1<sup>re</sup> année de kinésithérapie

Il poursuit en 2<sup>e</sup> année de lettres

Il ne peut pas redoubler cette 1<sup>re</sup> année. Il doit se réorienter via Parcoursup, sauf en « accès santé » (LAS et PASS)

Et il peut candidater à nouveau aux études de kinésithérapie après avoir validé cette année ou l'année suivante

S'il valide sa L1, il peut poursuivre en LAS 2 et donc candidater à nouveau aux études de kinésithérapie à l'issue de cette année ou l'année suivante

## Une licence STAPS ou biologie

Sonia aimerait être masseuse-kinésithérapeute et s'intéresse au sport

Licence bio ou STAPS



Elle choisit une licence de STAPS qui correspond le mieux à ses projets et à ses points forts et qui permet, selon ses résultats en licence, d'accéder aux études de kinésithérapie.

Elle vérifie sur Parcoursup que la licence qu'elle choisit permet bien de candidater aux études de kinésithérapie.

✓ Si Sonia valide sa 1<sup>re</sup> année de licence, elle candidate en kinésithérapie.

✗ Si Sonia ne valide pas sa 1<sup>re</sup> année de licence, elle ne peut pas candidater en kinésithérapie.

Elle est admise en 1<sup>re</sup> année de kinésithérapie

Elle poursuit en 2<sup>e</sup> année de STAPS

Elle peut redoubler cette 1<sup>re</sup> année

Elle peut se réorienter via Parcoursup

Et elle peut candidater à nouveau aux études de kinésithérapie après avoir validé cette année ou l'année suivante

# Offre de formation en PASS et LAS dans l'académie de Créteil

Université	Mentions de licence avec accès santé	Capacité
Université Gustave Eiffel	Informatique	20
	Mathématiques	20
	STAPS	25
Université Paris 8	Economie et gestion	15
	Lettres	20
	Sciences du langage	10
Université Paris- Est- Créteil Val de Marne - UPEC (Paris 12)	Administration et Echanges internationaux	35
	Chimie	30
	Droit	40
	Economie et gestion	35
	Géographie et aménagement	25
	Lettres	25
	Mathématiques	30
	Philosophie	25
	Sciences de la vie et de la terre	30
	STAPS	25
	Sciences pour la santé	1050
	Sciences pour l'ingénieur	30
UPEC – IEP de Fontainebleau	Science politique	35
Université Sorbonne Paris Nord	Droit	30
	Economie et gestion	30
	Physique, chimie	15
Université Sorbonne Paris Nord - Antenne de Bobigny	Sciences de la vie	30
	STAPS	60
	Sciences pour la santé	150
	Sciences sanitaires et sociales	30
<b>Total LAS</b>		<b>1870</b>

Options PASS de l'USPN	Capacité
option Droit - Dispensée sur le site de Villetaneuse	60
option Economie et gestion - Dispensée à l'Université Paris 8	20
option Economie et gestion - Dispensée sur le site de Villetaneuse	30
option Lettres - Dispensée à l'Université Paris 8	10
option Physique, chimie dispensée sur le site de Bobigny	15
option Physique, chimie - Dispensée à l'Université de Cergy	30
option Sciences de la vie - Dispensée à l'Université de Cergy	30
option Sciences de la vie - dispensée sur le site de Bobigny	60
option Sciences du langage - Dispensée à l'Université Paris 8	10
option Sciences et Techniques des Activités Physiques et Sportives	30
option Sciences sanitaires et sociales dispensée sur le site de Bobigny	60
<b>Total PASS</b>	<b>355</b>

# Rechercher des formations sur Parcoursup.fr

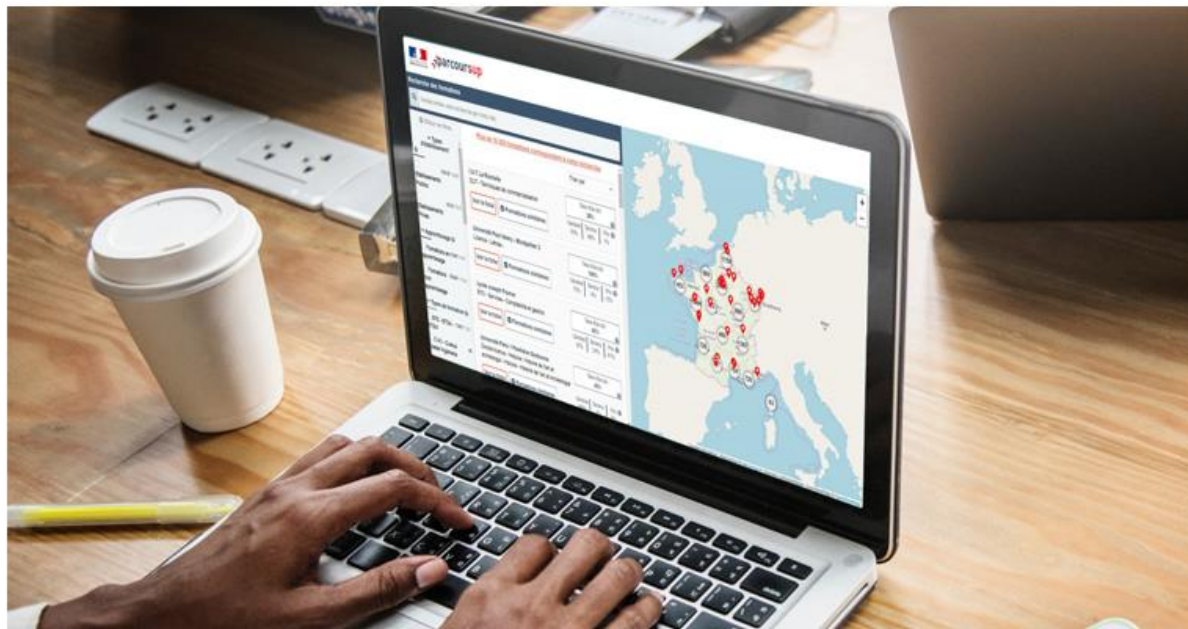

**Rechercher par mots clés ou critères de recherche** (type de formation, spécialité/mention des formations ...)

**Affiner les résultats de recherche** en zoomant sur la carte pour afficher les formations dans une zone précise

**Une vidéo pratique visible sur [Parcoursup.fr](https://www.parcoursup.fr) pour vous aider : Comment rechercher une formation sur Parcoursup ?**

## Rechercher une formation

Rechercher une formation, une filière... ?

Ex: BTS droit

à : Ile-de-france (région)

Zone géographique ?

Ile-de-france (région)

Rechercher

Taux d'accès par type de bac ?

Tous

VILLE  
 DEPARTEMENT  
 ACADEMIE  
 REGION

### Filtres

#### Types d'établissement

- Publics (2483)
- Privés sous contrat (533)
- Privés enseignement supérieur (255)
- Privés hors contrat (598)

#### Apprentissage

- Formations en apprentissage (1142)
- Formations hors apprentissage (2727)

3869 formations consultables dans cette zone géographique.

Trier par Pertinence

Public

Université Sorbonne Paris Nord  
(Villetaneuse - 93)

Licence - Langues, littératures et civilisations étrangères et régionales - Parcours Espagnol

TAUX D'ACCÈS : 98 % ?

Voir la formation

Ajouter au comparateur ?

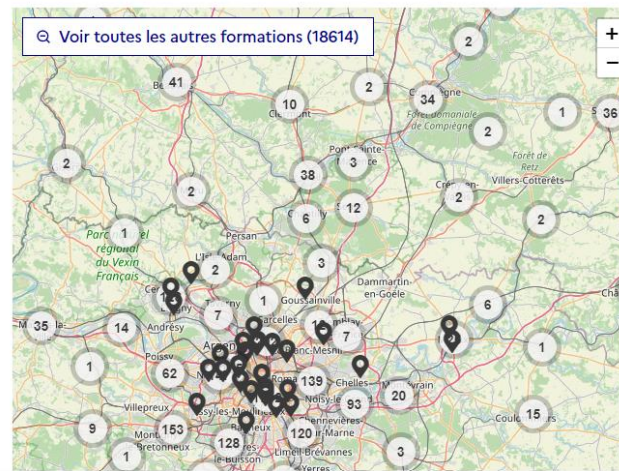

# Favoris

**Filtres**

× Effacer les filtres

**Favoris** 1

Mes favoris (2/2)

**Types d'établissement**

- Publics (2)
- Privés sous contrat (0)
- Privés enseignement supérieur (0)
- Privés hors contrat (0)

**Apprentissage**

- Formations en apprentissage (0)
- Formations hors apprentissage (2)

**Types de formation**

- BTS - BTSa - BTSM (2)
- Etudes de santé (0)
- Formations d'architecture, du paysage et du patrimoine (0)
- Formations d'art, de design et du spectacle vivant (0)
- Formations aux métiers de l'hôtellerie restauration (0)

Informations correspondant à votre recherche dans cette zone géographique.

Trier par Pertinence

**Public**

**Lycée Rene Cassin (Arpajon - 91)**

BTS - Services - Comptabilité et gestion

TAUX D'ACCÈS : 34 %

[Voir la formation](#)  Ajouter au comparateur

Formations similaires +

**Public**

**Lycée Edmond Michelet (Arpajon - 91)**

BTS - Production - Cybersécurité, Informatique et réseaux, Electronique - Option A : Informatique et réseaux (Statut d'apprenti sur tout ou partie des années, au-delà de la première)

TAUX D'ACCÈS : 34 %

[Voir la formation](#)  Ajouter au comparateur

**Mon appréciation personnelle**

Mon niveau d'intérêt pour cette formation : ○○○○○

Mes Remarques :

Public

Lycée Rene Cassin (Arpajon - 91)

BTS - Services

TAUX D'ACCÈS :

[Voir la formation](#)

Formations similaires

Public

Lycée Edmond Michelet (Arpajon - 91)

BTS - Production

Electronique

sur tout ou partie des années, au-delà de la première

TAUX D'ACCÈS :

[Voir la formation](#)  Ajouter au comparateur

**Mon appréciation personnelle** Fermer ×

La formation est enregistrée dans vos Favoris.

**CONFIDENTIEL : Les formations n'ont pas accès à vos favoris et à vos appréciations personnelles.**

Mon niveau d'intérêt pour cette formation

○ ○ ○ ○ ○

Mes remarques

250 caractères maximum

[Saisir plus tard](#) [Enregistrer](#)

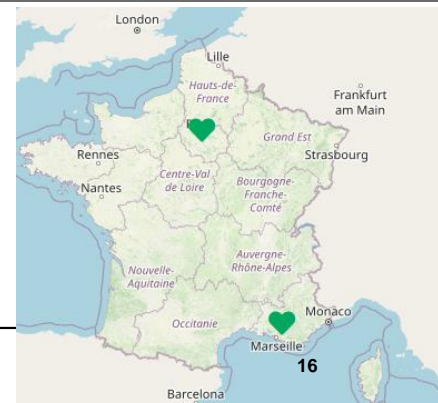



# ALERTE JPO

Uniquement sur  
les favoris



Découvrir la  
formation et ses  
caractéristiques



Comprendre les  
critères d'analyse  
des candidatures



Consulter les  
modalités de  
candidature



Accéder aux chiffres  
clés de la formation



Connaître les  
débouchés



Contactez et  
échangez avec  
l'établissement

## Présentation de la formation

Conformément au référentiel national:

- la programmation des systèmes,
- les réseaux,
- la cybersécurité
- les systèmes d'exploitations,
- le développement web et mobile,
- l'exploitation de données des objets connectés.

[Voir la fiche Onisep](#)

## Certification



## À savoir



Salons ou Forum 20/01/2024 -

de 09:00 à 12:00

→ En Présentiel

Commentaire de l'établissement :  
Forum des Etudes et des Formations

Être averti(e)





Journée Portes Ouvertes 23/03/2024 +

# Comparateur des formations

Retrouvez ci-dessous les informations clés en un coup d'œil.

Pensez à consulter les critères d'examen des candidatures définis par chaque formation.

Vous les retrouvez dans la rubrique « Comprendre les critères d'analyse des candidatures » de la fiche formation.

	<b>Lycée Rene Cassin (Arpajon - 91) BTS - Services - Comptabilité et gestion</b> 	<b>Lycée Edmond Michelet (Arpajon - 91) BTS - Production - Cybersécurité, Informatique et réseaux, EElectronique - Option A : Informatique et réseaux (Statut d'apprenti sur tout ou partie des années, au-delà de la première)</b> 
Label ⓘ		
Public / Privé ⓘ	Public	Public
Apprentissage ⓘ	Non	Non
Taux d'accès ⓘ	34%	34%
Frais de scolarité	Pas de frais de scolarité	Pas de frais de scolarité
Accès aux bourses ⓘ	Oui	Oui
Épreuves ou entretiens	Non	Non
Frais de candidature ⓘ	Pas de frais de candidature	Pas de frais de candidature
<b>Mes appréciations personnelles</b> <i>Pour pouvoir saisir une appréciation personnelle, la formation doit faire partie de vos favoris.</i> <b>CONFIDENTIEL</b> : Les formations n'ont pas accès à vos favoris et à vos appréciations personnelles.		
Mon niveau d'intérêt pour cette formation	<input type="radio"/> <input type="radio"/> <input type="radio"/> <input type="radio"/> <input type="radio"/>	<input checked="" type="checkbox"/> <input type="radio"/> <input type="radio"/> <input type="radio"/> <input type="radio"/>
Mes remarques	Aucune remarque saisie	Aucune remarque saisie

PUBLIC

I.U.T du Limousin - site de Brive (Brive-la-Gaillarde - 19)

BUT - Gestion des entreprises et des administrations (Statut d'apprenti sur tout ou partie des années, au-delà de la première)

FORMATION SELECTIVE

Partager la page



Découvrir la formation et ses caractéristiques



Comprendre les critères d'analyse des candidatures



Consulter les modalités de candidature



Accéder aux chiffres clés de la formation



Connaître les débouchés



Contactez et échangez avec l'établissement

## Présentation de la formation

Le B.U.T. Gestion des Entreprises et des Administrations forme en trois ans des cadres intermédiaires possédant les compétences nécessaires à la gestion des entreprises, des collectivités locales et territoriales ou des associations et éventuellement à la création de leur entreprise.

Trois parcours sont proposés à Brive :

- Gestion et pilotage des ressources humaines
- Contrôle de gestion et pilotage de la performance
- Gestion, entrepreneuriat et management d'activités

Le volume horaire réparti sur les trois années est de 2400h, dont 600h consacrées aux projets. Au moins 40% des heures sont consacrées aux enseignements pratiques et aux mises en situation professionnelle.

Les enseignements sont dispensés sous la forme de :

- Cours magistraux (CM) - promotion complète
- Travaux dirigés (TD) - groupe de 28 étudiants
- Travaux pratiques (TP) - groupe de 14 étudiants.

## Certification



## À savoir

Salons ou Forum DU 11/01/2024 AU 23/03/2024

de 09:00 à 17:00  
→ En Présentiel  
→ [En savoir plus](#)

Cet événement ayant lieu sur une longue période, vous ne pourrez pas recevoir d'alerte-calendrier.

Journée Portes Ouvertes	03/02/2024	+
Journée Portes Ouvertes	09/03/2024	+

L'évaluation est basée sur le contrôle continu des connaissances. Celui-ci repose sur plusieurs épreuves pendant la formation.

22 à 26 SEMAINES DE STAGES (en France ou à l'étranger)

Trois stages en milieu professionnel sont à réaliser : 22 à 26 semaines réparties sur les 3 années.

Une partie du cursus pourra se faire en alternance à partir de la deuxième ou troisième année de B.U.T. de chaque parcours.

L'alternance c'est la possibilité de se former, d'acquérir un diplôme de l'enseignement supérieur tout en bénéficiant d'une expérience professionnelle et d'une rémunération.

<https://www.iut.unilim.fr>

Mention **Gestion des entreprises et des administrations** : [voir la fiche Onisep](#)

### Information : Bourses de l'enseignement supérieur

L'inscription dans cette formation permet de demander une bourse sous conditions de critères sociaux à l'aide du dossier social étudiant.

### Frais de scolarité

#### Contribution Vie Etudiante et de Campus (CVEC)

Une Contribution Vie Etudiante et de Campus (CVEC) est à régler, avant l'inscription administrative, par chaque étudiant dans la plupart des formations présentes sur Parcoursup. Pour plus d'informations sur les formations concernées par le paiement de la CVEC et les exonérations prévues : <https://cvec.etudiant.gouv.fr/>

#### Par année

170 euros.

#### Par année pour les étudiants boursiers

Pas de frais pour les boursiers.

*Sauf indication contraire les sommes indiquées sont en euros*

- Langues et options +
- Parcours de BUT accessibles à l'issue de la première année +
- Aménagement pour les publics ayant un profil particulier +
- Apprentissage +
- Dispositifs d'aide à la réussite +

← Contacter et échanger avec l'établissement

Comprendre les critères d'analyse des candidatures →

## I.U.T de Limousin - site de Brive (Brive-la-Gaillarde - 19)

BUT - Gestion des entreprises et des administrations (Statut d'apprenti sur tout ou partie des années, au-delà de la première)

FORMATION SÉLECTIVE

Partager la page



Découvrir la formation et ses caractéristiques	Comprendre les critères d'analyse des candidatures	Consulter les modalités de candidature	Accéder aux chiffres clés de la formation	Connaître les débouchés	Contacter et échanger avec l'établissement

### Quels sont les critères utilisés par l'établissement pour analyser votre candidature ?

#### Grille d'analyse des candidatures

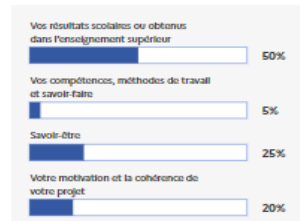

Cette grille d'analyse a été définie par la commission d'examen des vœux de la formation



La formation prend en compte la participation des lycéens aux cordées de la réussite dans l'analyse des candidatures.

#### L'examen des candidatures par les formations

- Qui analyse les candidatures ? \*
- Comment se déroule l'analyse des candidatures ? \*

#### Conseils aux candidats

Le projet de formation doit être motivé, personnalisé et argumenté. Le candidat doit avoir une bonne connaissance de la formation visée. Un réel effort sur l'orthographe, la grammaire et la syntaxe doit être fait.

#### Détails de la grille d'analyse des candidatures par la commission

Vos résultats scolaires ou obtenus dans l'enseignement supérieur comptent pour 50%

Prises en compte des moyennes de toutes les matières des bulletins de première et terminale	Éléments évalués : Bulletins	ESSENTIEL ●●●●●
Résultats des épreuves anticipées du baccalauréat	Éléments évalués : Bulletins	ESSENTIEL ●●●●●
Progression des résultats	Éléments évalués : Bulletins	ESSENTIEL ●●●●●

Vos compétences, méthodes de travail et savoir-faire comptent pour 5%

Bonne qualité de l'expression écrite et orale.	Éléments évalués : Appréciations fournies sur les bulletins	IMPORTANT ●●●●●
Méthode de travail	Éléments évalués : Appréciations fournies sur les bulletins	IMPORTANT ●●●●●

Votre savoir-être compte pour 25%

Capacité à s'investir et faire des efforts-implication	Éléments évalués : Appréciations fournies sur les bulletins	TRÈS IMPORTANT ●●●●●
Assiduité et ponctualité	Éléments évalués : Appréciations fournies sur les bulletins	TRÈS IMPORTANT ●●●●●
Esprit d'équipe	Éléments évalués : Appréciations fournies sur les bulletins et lettre de motivation	TRÈS IMPORTANT ●●●●●
Curiosité intellectuelle et ouverture au monde	Éléments évalués : Appréciations fournies sur les bulletins et lettre de motivation	TRÈS IMPORTANT ●●●●●

Votre motivation et la cohérence de votre projet comptent pour 20%

Motivation	Éléments évalués : Lettre de motivation	TRÈS IMPORTANT ●●●●●
Connaissance des débouchés de la formation - Connaissance des exigences de la formation	Éléments évalués : Lettre de motivation	TRÈS IMPORTANT ●●●●●
Cohérence du projet - Adéquation du projet aux débouchés de la formation	Éléments évalués : Lettre de motivation	TRÈS IMPORTANT ●●●●●
Capacité à réussir dans la formation	Éléments évalués : Fiche avenir	TRÈS IMPORTANT ●●●●●

#### Quelles connaissances et compétences sont attendues pour réussir cette formation ?

##### Informations sur les parcours d'études au lycée conseillés par la formation

Cette formation accueille des profils variés issus de la voie technologique, de la voie générale et, pour de très bons dossiers, de la voie professionnelle. La capacité d'accueil prévoit un nombre de places priorisé pour les bacheliers technologiques.

PUBLIC

## I.U.T du Limousin - site de Brive (Brive-la-Gaillarde - 19)

BUT - Gestion des entreprises et des administrations (Statut d'apprenti sur tout ou partie des années, au-delà de la première)

FORMATION SÉLECTIVE

Découvrir la formation et ses caractéristiques

Comprendre les critères d'analyse des candidatures

Consulter les modalités de candidature

Accéder aux chiffres clés de la formation

Connaître les débouchés

Contacter et échanger avec l'établissement

### Les conditions pour candidater

Si vous êtes candidat de nationalité étrangère, et à la fois :

- non titulaire ou ne préparant pas un baccalauréat français ou un baccalauréat européen ;
- non ressortissant de l'Union européenne (U.E.), de l'Espace économique européen (E.E.E.), de la Confédération Suisse, de Monaco ou d'Andorre ;
- et que vous résidez dans un des pays disposant d'un espace Campus France à procédure Etudes en France : vous ne devez pas vous inscrire sur Parcoursup. Vous devez faire vos démarches sur le site de Campus France de votre pays de résidence : [www.nom\\_du\\_pays.campusfrance.org](http://www.nom_du_pays.campusfrance.org) (exemple : [www.maroc.campusfrance.org](http://www.maroc.campusfrance.org)).

Si vous n'êtes pas concernés par l'ensemble de ces trois conditions, notamment si vous résidez déjà en France, vous devez vous inscrire sur Parcoursup.

### Les épreuves de sélection

#### Epreuves orales

Il s'agit d'un entretien semi collectif en présentiel afin de démontrer votre motivation et vos connaissances sur la formation GEA de Brive.

#### Dates des épreuves

Les épreuves orales ou l'entretien auront lieu : du 29 avril 2024 au 15 mai 2024

Si vous êtes sélectionné pour ces épreuves, vous devrez vous reconnecter sur Parcoursup du 12 avril au 26 avril 2024 afin de prendre rendez-vous. Un email vous sera envoyé pour vous en avertir.

[Comprendre les critères d'analyse des candidatures](#)

[Accéder aux chiffres clés de la formation](#)

Découvrir la formation et ses caractéristiques

Comprendre les critères d'analyse des candidatures

Consulter les modalités de candidature

Accéder aux chiffres clés de la formation

Connaître les débouchés

Contacter et échanger avec l'établissement

### La formation

64% de taux d'accès à la formation en 2023

En savoir plus

### Répartition par type de baccalauréat, des candidats qui étaient en position de recevoir une proposition en phase principale en 2023

Voie générale	64%
Voie technologique	36%
Voie professionnelle	0%

Répartition par type de baccalauréat, des candidats qui étaient en position de recevoir une proposition en phase principale en 2023

### Note de lecture

Le graphique ci-dessus représente le pourcentage de candidats qui ont été classés en 2023 par la formation et qui étaient en position de recevoir une proposition d'admission dans la formation, par type de baccalauréat. Tous ces candidats n'ont pas intégré la formation, soit parce qu'ils ont eux-mêmes renoncé à cette formation avant de recevoir la proposition d'admission, soit parce qu'ils ont eu le choix entre plusieurs formations et ont au final accepté la proposition d'une autre formation.

### Candidatures et admissions

706 vœux formulés en 2023

### Rythme d'envoi des propositions d'admission en 2023

Jour J	81%
J + 10	87%
J + 20	96%
J + 30	99%
Fin	100%

Rythme d'envoi des propositions d'admission en 2023  
 Jour J : Premier jour des admissions  
 Fin : Fin de la phase principale

### Note de lecture

Pour rappel, pendant la phase d'admission lorsque vous recevez les réponses des formations, les propositions d'admission sont envoyées en continu en fonction de l'évolution des listes d'attente. Ce graphique vous permet d'anticiper le déroulement de cette phase qui débute le 30 mai 2024.

- La formation disposait de 70 places en 2023.
- La formation a envoyé 375 propositions d'admission, au total, en 2023.
- 20 jours après le début des admissions, 96 % de ces propositions d'admission avaient été envoyées.

**PUBLIC**

## I.U.T du Limousin - site de Brive (Brive-la-Gaillarde - 19)

BUT - Gestion des entreprises et des administrations (Statut d'apprenti sur tout ou partie des années, au-delà de la première)

FORMATION SÉLECTIVE

Partager la page

✉ 🔄

 Découvrir la formation et ses caractéristiques

 Comprendre les critères d'analyse des candidatures

 Consulter les modalités de candidature

 Accéder aux chiffres clés de la formation

 Connaître les débouchés

 Contacter et échanger avec l'établissement

### Établissement

I.U.T du Limousin - site de Brive (Public)  
7 rue Jules Vallès  
19100 Brive-la-Gaillarde  
Téléphone de l'accueil : 05.55.86.48.00  
<http://www.iut.unilim.fr>

### Informations supplémentaires

<https://www.iut.unilim.fr/vie-etudiante/livret-etudiant/>

### Rechercher une personne avec qui échanger

#### Sur l'accompagnement pour les situations de handicap

Possibilité d'aménagement de la scolarité pour les personnes en situation de handicap.  
Réfèrent handicap : [servicehandicap@unilim.fr](mailto:servicehandicap@unilim.fr)

Sur la formation et son organisation -

Contact pour les questions administratives : [iut\\_geabrive@unilim.fr](mailto:iut_geabrive@unilim.fr)

Contact du responsable pédagogique : [karine.fortunato@unilim.fr](mailto:karine.fortunato@unilim.fr)

Echanger avec un étudiant ambassadeur de la formation +

← Connaître les débouchés

Découvrir la formation et ses caractéristiques →

## Rechercher une personne avec qui échanger

### Sur l'accompagnement pour les situations de handicap

Possibilité d'aménagement de la scolarité pour les personnes en situation de handicap.

Réfèrent handicap : [servicehandicap@unilim.fr](mailto:servicehandicap@unilim.fr)

Sur la formation et son organisation +

Echanger avec un étudiant ambassadeur de la formation -

Contact : [iut-geab-etudiantambassadeur@unilim.fr](mailto:iut-geab-etudiantambassadeur@unilim.fr)

Période de disponibilité de l'ambassadeur étudiant : du 20/02/24 au 09/03/24

Discuter avec les étudiants est également un excellent moyen de bien s'informer avant de s'inscrire dans une formation.



**ACADÉMIE  
DE CRÉTEIL**

*Liberté  
Égalité  
Fraternité*

# Événements et actions des Universités

---

## UPEC

### JPO 27 janvier 2024 en présentiel (multisite)

- liste des campus ouverts, programme :  
<https://portesouvertes.u-pec.fr/>

### **Actions pour les lycéens**

<https://www.u-pec.fr/fr/lyceen-ne/orientation/parcours-orientation-active>

- Autour de Parcoursup

Conférences le 24 janvier et le 5 juin

Permanence d'accueil le 31 janvier

- Journées d'immersion Envies de savoirs :

<https://www.u-pec.fr/fr/lyceen-ne/orientation/journees-d-immersion-envie-de-savoirs>

- Calendrier du lycéen [à télécharger](#)

### **Actions pour les équipes éducatives**

- Rencontres du continuum le 7 février et le 22 mai

**Actions du PIA Oracclle** : <https://oracclle.fr/>

## Université Gustave Eiffel

### JPO 3 février 2024 en présentiel

Site de Champs sur Marne (toutes formations)

Site de Meaux BUT GEA, TC sous statut scolaire

Site de Noisy-le-Grand (licence Arts)

<https://orientation-lyceens.univ-gustave-eiffel.fr>

Toutes les conférences et replay pour les lycéens  
(les BUT, les formations ingénieurs, les études  
d'architecture, les licences, Parcoursup)

Possibilité d'assister à des cours de L1 « **université à l'essai** » dans les licences, y compris en architecture

Pour les classes de premières : 5 journées thématiques  
début mars avec cours, présentation des formations et  
échanges avec les étudiants.

Journée des lycéens le 15 mai pour des speed meeting  
avec les étudiants.



## Université Paris 8

**JPO licences (en présentiel) & masters (en présentiel et en ligne) :** 03 février 2024 de 10h à 17h

Programme : <https://www.univ-paris8.fr/jpo-2024>

**JPO de l'IUT de Montreuil :** 07 février 2024 de 13h30 à 18h

Programme : [https://www.iut.univ-paris8.fr/JPO\\_2024](https://www.iut.univ-paris8.fr/JPO_2024)

**JPO de l'IUT de Tremblay-en-France :** 27 janvier 2024 de 10h à 17h

Programme : <https://www.univ-paris8.fr/Journee-Portes-Ouvertes-a-l-IUT-de-Tremblay-en-France-2024>

Les actions du PIA Oracclle : <https://oracclle.fr/>

## Université Sorbonne Paris Nord

**JPO à l'IUT de St Denis le samedi 20 janvier 2024 de 10h à 16h00 (BUT et licences professionnelles)**

### JPO le 3 février 2024 en présentiel

- Campus de Villetaneuse ( la plupart des formations, IUT de Villetaneuse, Ecole d'ingénieur Sup Galilée)
- Campus de Bobigny (les formations en PASS, LAS, STAPS, SV, SSS et l'IUT de Bobigny)
- Campus de st Denis (BUT et licences professionnelles de l'IUT de St Denis)

<https://www.univ-paris13.fr/jpo/>

Dispositif d'accompagnement des lycéens de 1ère et terminale, voire de 2de par des "étudiants parrains" de l'Université Sorbonne Paris Nord dans le cadre des cordées de la réussite. « **Je parraine un lycéen** » :

<https://www.calameo.com/books/000133341dbb70a0c0268>

Les actions du PIA Oracclle : <https://oracclle.fr/>

# Les connaissances et compétences attendues

Toutes les formations présentes dans Parcoursup renseignent ces rubriques. On y retrouve:

- Des attendus nationaux et ce qui les définit
- Des éléments de cadrage national
- Les attendus spécifiques liés à la formation : pour information ils sont votés en CFVU
- Attendus complémentaires de la formation

Parfois des attendus locaux spécifiques :

**Gustave Eiffel**: pour les parcours Arts ou le parcours MASS (attendus sciences + attendus Eco)

**A l'UPEC** : les attendus locaux concernent les formations avec des parcours spécifiques : AEI, sciences politiques, droit , santé, SVT les DEUST et les DU ( doubles diplômes)

**A USPN** : les attendus de LA.S sont ceux de la majeure disciplinaire.

**A Paris 8**: des attendus spécifiques sont précisés lorsque c'est le cas pour certaines licences. **Formations sélectives** : licences information-communication, Histoire-science politique, Histoire-mondes anglophones.

# Les informations liées aux dispositifs pour réussir

Les universités de l'académie proposent des dispositifs et aménagement permettant une meilleure réussite des étudiants:

## OUI – SI

**Gustave Eiffel:** 2 filières oui si. **Licence Musique et métiers du son**, avec un cursus en 4 ans (la L1 en deux ans), **Licence Lettres** un renforcement sur la L1 mais licence en 3 ans.

**UPEC** : 7 dispositifs : remise à niveau, licence en 4 ans...

<https://www.u-pec.fr/fr/formation/les-dispositifs-d-accompagnement-a-la-reussite-a-l-upec>

**USPN:** 8 dispositifs « oui-si » dont un commun à 4 licences. Parcours aménagés pour les 4 licences (Mathématiques, Informatique, Physique-Chimie et Sciences pour l'ingénieur). Remise à niveau, cours de renforcement, effectifs réduits pour les licences Psychologie, STAPS, Économie-gestion, SV.

**Université Paris 8** : Aménagement pédagogique : **Cours supplémentaires** en Économie et gestion & **1 année supplémentaire** en Musicologie et Sciences du langage

**DU Universitas** : pour les étudiants inscrits en 1ère année de licence à Paris 8 et qui souhaitent réfléchir à leur orientation - <https://www.univ-paris8.fr/-DU-Universitas->

# L'accompagnement des universités de l'académie

Toute la programmation est sur le site internet de l'**UPEC** : [//www.u-pec.fr/fr/lyceen-ne.fr](http://www.u-pec.fr/fr/lyceen-ne.fr)

6 cordées de la réussite pour promouvoir l'égalité des chances et favoriser la réussite des jeunes dans l'enseignement supérieur : <https://www.u-pec.fr/fr/lyceen-ne/orientation/cordees-de-la-reussite>

Pour l'université Sorbonne Paris Nord :

- DU Paréo est une formation dispensée en présentiel qui alterne pédagogie par projet et cours disciplinaires  
<https://www.calameo.com/books/00013334102e714e3b5af>
- Dispositif d'accompagnement des lycéens de 1ère et terminale, voire de 2de par des "étudiants parrains" de l'Université Sorbonne Paris Nord dans le cadre des cordées de la réussite. « **Je parraine un lycéen** » :  
<https://www.calameo.com/books/000133341dbb70a0c0268>

Pour l'université Gustave Eiffel :

- DU PrépaRéo pour les bacheliers généraux, voir technologiques sans affectation et ayant besoin de retravailler leur projet.
- Site dédié aux lycéens pour l'ensemble des actions de la liaison lycées et université: conférences, université à l'essai...

<https://orientation-lyceens.univ-gustave-eiffel.fr>

Informations pour les lycéens et futurs étudiants à **Paris 8** :

<https://www.univ-paris8.fr/Lyceen-ne-futur-e-etudiant-e-223>

<https://www.univ-paris8.fr/-Les-Cordees-de-la-reussite->

[https://www.univ-paris8.fr/IMG/pdf/pj\\_6\\_guide\\_de\\_l\\_esh\\_de\\_paris\\_8.pdf](https://www.univ-paris8.fr/IMG/pdf/pj_6_guide_de_l_esh_de_paris_8.pdf)

# Les services clés pour les élèves futurs étudiants

- **Les Services Communs Universitaires d'Information d'Orientation et d'Insertion professionnelle (S.C.U.I.O-IP)**
  - Accompagner l'orientation et la préparation de l'insertion professionnelle des étudiants et toutes les personnes désirant suivre tout ou partie de leurs études dans l'université, notamment celle dont dépend le SCUIO.
  - Organiser l'information et l'orientation des étudiants à leur entrée à l'Université et tout au long du cursus universitaire
- **Les Centres d'Information et d'Orientation (C.I.O) de l'académie de Créteil**
  - Accueillir tout type de public : les élèves, les apprentis, les étudiants, les jeunes non scolarisés, les jeunes en voie d'insertion professionnelle, les adultes
  - Informer et tenir conseil sur les études, les formations professionnelles, les qualifications et les professions
- « **Le Portail étudiant** » [www.etudiant.gouv.fr](http://www.etudiant.gouv.fr) qui offre toutes sortes d'informations pratiques sur l'université (bourse, logement, dossier social étudiant)
- **Le site de l'ONISEP** [www.onisep.fr](http://www.onisep.fr)
- **Les sites internet des universités et le site** : <https://reponses-u.fr/>

# Les ressources en orientation

Le site **Parcoursup.fr** et notamment :

- [La FAQ et les ressources](#)
- [Le calendrier](#)
- [Parcoursup et les candidats en situation de handicap](#)
- [Tutos en vidéo](#)

Plateforme **avenirs.onisep.fr**

- Pour les équipes éducatives: [accompagner vos élèves sur Parcoursup](#)
- Pour les élèves: [préparer Parcoursup et choisir son orientation](#)



[Les fiches](#) de présentation des licences par domaine en IDF

<https://www.oriane.info/>

## [Les événements :](#)

JPO salons et évènements sur le site du SAIO de Créteil : <https://orientation.ac-creteil.fr/jpo-salons-evenements/>

### Accompagnement à distance des candidats:

- **le numéro vert 0 800 400 070** (accessible aux personnes sourdes ou malentendantes) ;
- **la messagerie "contact"** depuis le dossier Parcoursup ;

**les réseaux sociaux de Parcoursup** (Twitter, Facebook, Instagram).



**ACADÉMIE  
DE CRÉTEIL**

*Liberté  
Égalité  
Fraternité*

# **FOCUS BUT (bachelor universitaire de technologie)**

**2024**

**Laurent Gadessaud**

***Conseiller Enseignement Supérieur auprès de la Rectrice de Créteil et du Recteur délégué  
pour l'enseignement supérieur, la recherche et l'innovation de la région académique d'Île-de-  
France***



## Qu'est-ce que le B.U.T. ?

- UN DIPLÔME NATIONAL UNIVERSITAIRE AU GRADE LICENCE (EN 3 ANS)
- UNE FORMATION SÉLECTIVE ET ACCESSIBLE AUX BACHELIERS GÉNÉRAUX ET TECHNOLOGIQUES
- 24 SPÉCIALITÉS RECONNUES (LES MÊMES QU'EN DUT : GEA,TC, INFORMATIQUE, GÉNIE BIOLOGIQUE...) AVEC LA POSSIBILITÉ DORÉNAVANT DE CHOISIR UN PARCOURS DANS CES SPÉCIALITÉS DÈS LA PREMIÈRE ANNÉE OU À PARTIR DU SEMESTRE 3
- UNE PÉDAGOGIE BASÉE SUR LES COMPÉTENCES, PROPICE AU TRAVAIL EN MODE PROJET
- UN ACCOMPAGNEMENT INDIVIDUALISÉ ET UN ENVIRONNEMENT UNIVERSITAIRE À TAILLE HUMAINE
- UN PROGRAMME NATIONAL VISANT LA PROFESSIONNALISATION PAR L'ACQUISITION DE COMPÉTENCES RECONNUES ET RECHERCHÉES PAR LES MILIEUX SOCIO-PROFESSIONNELS





**ACADÉMIE  
DE CRÉTEIL**

*Liberté  
Égalité  
Fraternité*

# Les essentiels

- **SUR PARCOURSUP : CANDIDATURE EN BACHELOR UNIVERSITAIRE DE TECHNOLOGIE**
- **INTÉGRATION D'UN CURSUS EN 3 ANS AMENANT AU GRADE DE LICENCE**
- **LA FORMATION PEUT ÊTRE INTÉGRÉE À DIFFÉRENTES ÉTAPES (B.U.T. 2, B.U.T. 3) À TRAVERS DES PASSERELLES**
- **L'EXPÉRIENCE PROFESSIONNELLE EST DÉVELOPPÉE À TRAVERS DE NOMBREUSES SITUATIONS PROFESSIONNELLES (600 HEURES DE PROJETS & 22 À 26 SEMAINES DE STAGES)**
- **LES MOBILITÉS INTERNATIONALES SONT FACILITÉES**
- **LA FORMATION EN ALTERNANCE S'ÉTEND SUR TOUT OU UNE PARTIE DU CURSUS**
- **À L'ISSUE DU B.U.T., LES COMPÉTENCES ACQUISES PERMETTENT DE S'INSÉRER PROFESSIONNELLEMENT OU DE POURSUIVRE DES ÉTUDES**



**ACADÉMIE  
DE CRÉTEIL**

*Liberté  
Égalité  
Fraternité*

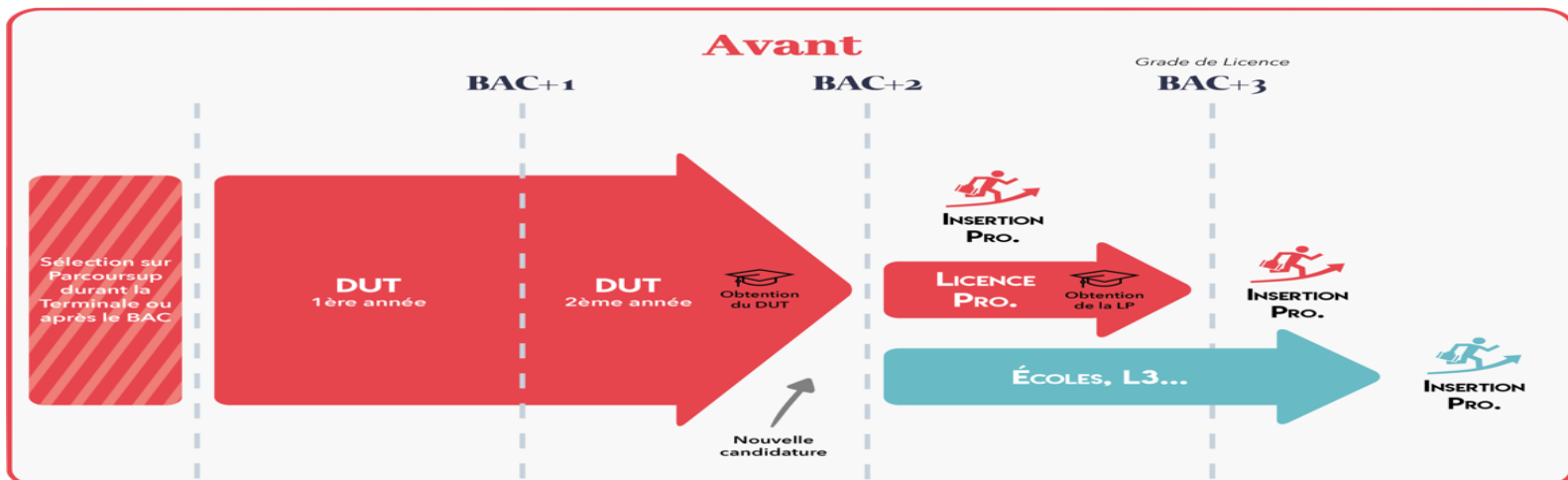



# Les questions à l'entrée des BUT

- **QUELS SONT LES FRAIS DE SCOLARITÉ ? LES ÉTUDIANTS BÉNÉFICIENT DES FRAIS D'INSCRIPTIONS UNIVERSITAIRES (170 € L'ANNÉE) OU DE L'EXONÉRATION S'ILS SONT BOURSIERS.**
- **L'ACCÈS ET LE NIVEAU DE SÉLECTION RESTENT-ILS IDENTIQUES ? OUI. L'ACCÈS RESTE SÉLECTIF ET LE NIVEAU DE SÉLECTION INTÈGRE LA RÉFORME DU BAC.**
- **QUELLES SONT LES SPÉCIALITÉS DE B.U.T. ? IL Y A 24 SPÉCIALITÉS DE B.U.T. (LES MÊMES QU'EN DUT AUPARAVANT)**
- **LES BTS PEUVENT-ILS INTÉGRER LA FORMATION POUR OBTENIR UN B.U.T. ? OUI, DES PASSERELLES SONT MISES EN PLACE POUR ACCUEILLIR AUSSI BIEN DES ÉLÈVES DE BTS QUE DES ÉTUDIANTS DE LICENCE GÉNÉRALE ET DE TOUTE AUTRE FORMATION.**



# Les questions sur la formation

- **EST-CE QUE LES DUT ONT DISPARU ? NON, LES ÉTUDIANT.E.S OBTIENNENT UN D.U.T. NOUVELLE FORMULE À L'ISSUE DES DEUX PREMIÈRES ANNÉES**
- **QUE REPRÉSENTENT LES PARCOURS ? IL S'AGIT DE « SPÉCIALISATIONS » PROGRESSIVES QUI PERMETTENT DE VISER UN CHAMP DE COMPÉTENCES PARTICULIER AU SEIN D'UNE SPÉCIALITÉ. LE CHOIX DU PARCOURS SE FAIT À PARTIR DE LA SECONDE ANNÉE. SEULES 3 SPÉCIALITÉS OFFRENT DES PARCOURS DÈS LA PREMIÈRE ANNÉE : GÉNIE BIOLOGIQUE, CARRIÈRES SOCIALES ET INFORMATION ET COMMUNICATION**
- **L'ENCADREMENT CHANGE T-IL ENTRE LE DUT ET LE B.U.T. ? LES ÉTUDIANT.E.S PROFITERONT TOUJOURS D'UN ENSEIGNEMENT UNIVERSITAIRE ET TECHNOLOGIQUE ENCADRÉ PAR DES ÉQUIPES PÉDAGOGIQUES EXPÉRIMENTÉES (INTERVENANTS EXTÉRIEURS, ENSEIGNANTS ET ENSEIGNANTS-CHERCHEURS)**
- **LES LICENCES PROFESSIONNELLES CONTINUENT-ELLES À EXISTER ? LA MAJORITÉ DES LICENCES PROFESSIONNELLES ONT CONTRIBUÉ À LA CRÉATION DES PARCOURS DE B.U.T. MAIS DES LICENCES PROFESSIONNELLES SUBSISTENT DANS LES IUT**



## Les autres questions

- **QUELLES DIFFÉRENCES AVEC LES AUTRES BACHELORS (EN PARTICULIER DANS LES ÉCOLES D'INGÉNIEUR ET DE COMMERCE) ? LE B.U.T. EST UN DIPLÔME NATIONAL, UNIVERSITAIRE DE GRADE LICENCE, PUBLIC, ADOSSÉ À LA RECHERCHE ET PORTÉ PAR LE RÉSEAU DES IUT DÉPLOYÉ SUR L'ENSEMBLE DES TERRITOIRES**
- **QUELLES SONT LES POSSIBILITÉS DE POURSUITE D'ÉTUDES APRÈS UN B.U.T. ? MASTERS, ÉCOLES...**
- **PEUT-ON TROUVER DES B.U.T. AILLEURS QU'EN IUT ? NON, LE B.U.T. EST UN DIPLÔME EXCLUSIF AUX IUT**



**ACADÉMIE  
DE CRÉTEIL**

*Liberté  
Égalité  
Fraternité*

# Les IUT dans l'académie de Créteil

- **8 IUT DANS L'ACADÉMIE DE CRÉTEIL, 2 DANS L'ACADÉMIE DE PARIS ET 8 DANS L'ACADÉMIE DE VERSAILLES**
- **4 UNIVERSITÉS DE RATTACHEMENT : PARIS 8 (2), UGE (1), UPEC (2), USPN (3)**
- **12 SITES D'ENSEIGNEMENT**
- **ENVIRON 4650 PLACES OFFERTES EN 1<sup>ÈRE</sup> ANNÉE DANS PARCOURSUP**
- **22 SPÉCIALITÉS PROPOSÉES SUR LES 24 SPÉCIALITÉS NATIONALES : SEULES LES SPÉCIALITÉS PACKAGING, EMBALLAGE ET CONDITIONNEMENT (PEC) ET GÉNIE CHIMIE – GÉNIE DES PROCÉDÉS NE SONT PAS PROPOSÉES EN ÎLE-DE-FRANCE**
- **DES SPÉCIALITÉS INÉGALEMENT PROPOSÉES SUR LE TERRITOIRE**