Les collèges rattachés au CIO de Roissy-en-Brie

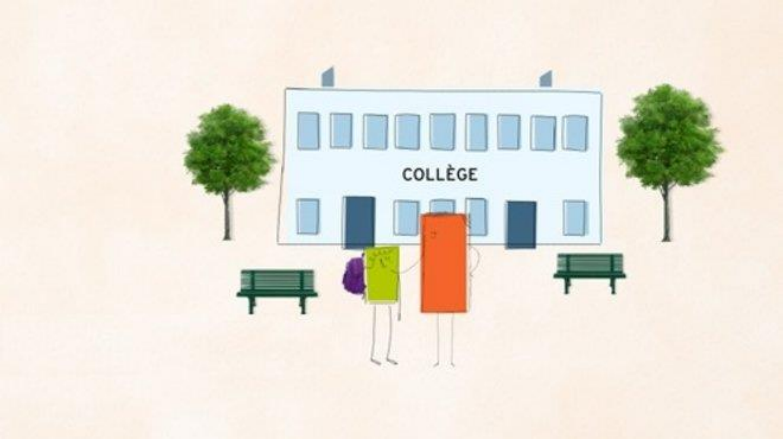

Nom de l'établissement	Nom de l'établissement
Collège Anceau de Garlande Avenue de la Malibran 77680 Roissy-en-Brie 01.60.18.39.60	Collège Gérard Philipe 7 allée de la Brèche aux Loups 77330 Ozoir-la-Ferrière 01.60.02.61.09
Collège Eugène Delacroix Rue Eugène Delacroix 77680 Roissy-en-Brie 01.60.18.31.30	Collège Marie Laurencin 4 route de Roissy 77330 Ozoir-la-Ferrière 01.60.02.57.32
Collège Condorcet 3 rue des Tilleuls 77340 Pontault-Combault 01.64.43.58.00	Collège Jean-Baptiste Vermay 1 avenue du Général de Gaulle 77220 Tournan-en-Brie 01.64.07.07.40
Collège Jean Moulin Rue Jean Moulin 77340 Pontault-Combault 01.60.28.08.86	Collège Hutinel 2A rue de Paris 77220 Gretz-Armainvilliers 01.64.07.83.83
Collège Monthéty Rue Monthéty 77340 Pontault-Combault 01.64.43.94.94	Clinique FSEF de Neufmoutiers 19 rue du Docteur Lardanchet 77610 Neufmoutiers 01.64.42.46.21

Permanences de Mme POIRIER

Au collège Anceau de Garlande	. Le mardi matin . Le mercredi matin ⇨ *RDV pris auprès des CPE*
Au CIO	. Le mercredi après-midi ⇨ *RDV pris auprès du secrétariat au 01.60.29.27.16*

Permanences de Mme PEREIRA

Au collège Delacroix	. Le mardi matin . Le jeudi matin ⇨ *RDV pris auprès de la PsyEN*
Au CIO	. Le jeudi après-midi ⇨ *RDV pris auprès du secrétariat au 01.60.29.27.16*

Permanences de Mmes DEMARCQ et GUEGUEN

Au collège Condorcet	**<u>Mme DEMARCQ :</u>** . Le jeudi journée ⇨ *RDV pris auprès du secrétariat*
	<u>Mme GUEGUEN :</u> . Le vendredi matin ⇨ *RDV pris auprès du secrétariat*
Au CIO	**<u>Mme DEMARCQ :</u>** . Le mercredi matin (une semaine sur deux) . Le mercredi après-midi ⇨ *RDV pris auprès du secrétariat au 01.60.29.27.16*
	<u>Mme GUEGUEN :</u> . Le vendredi après-midi ⇨ *RDV pris auprès du secrétariat au 01.60.29.27.16*

Permanences de Mme FRANÇOIS

Au collège Jean Moulin	. Le lundi matin . Le lundi après-midi (une semaine sur deux) . Le jeudi matin ⇨ *RDV pris auprès de la CPE*
Au CIO	. Le mercredi matin (une semaine sur deux) . Le mercredi après-midi ⇨ *RDV pris auprès du secrétariat au 01.60.29.27.16*

Permanences de Mme RAFFIN

Au collège Monthéty	. Le mardi matin . Le vendredi matin ⇨ *RDV pris auprès du CDI*
Au CIO	. Le lundi après-midi (une semaine sur deux) . Le jeudi matin ⇨ *RDV pris auprès du secrétariat au 01.60.29.27.16*

Permanences de Mmes DEMARCQ et PINÇON

Au collège Gérard Philipe	**<u>Mme DEMARCQ :</u>** . Le lundi matin . Le lundi après-midi (une semaine sur deux) *⇨ RDV pris auprès du CPE*
	<u>Mme PINÇON :</u> . Le vendredi matin *⇨ RDV pris auprès du CPE*
Au CIO	**<u>Mme DEMARCQ :</u>** . Le mercredi matin (une semaine sur deux) . Le mercredi après-midi *⇨ RDV pris auprès du secrétariat au 01.60.29.27.16*
	<u>Mme PINÇON :</u> . Le lundi matin . Le lundi après-midi (une semaine sur deux) *⇨ RDV pris auprès du secrétariat au 01.60.29.27.16*

Permanences de Mme FRANÇOIS

Au collège Marie Laurencin	. Le lundi après-midi (une semaine sur deux) . Le mardi matin ⇨ *RDV pris auprès de la PsyEN*
Au CIO	. Le mercredi matin (une semaine sur deux) . Le mercredi après-midi ⇨ *RDV pris auprès du secrétariat au 01.60.29.27.16*

Permanences de Mme GUEGUEN

Au collège Jean-Baptiste Vermay	. Le lundi matin . Le jeudi journée ⇨ *RDV pris auprès du CDI*
Au CIO	. Le vendredi après-midi ⇨ *RDV pris auprès du secrétariat au 01.60.29.27.16*

Permanences de Mme BARRERA

Au collège Hutinel	. Le lundi matin (une semaine sur deux) . Le lundi après-midi . Le vendredi après-midi ⇨ *RDV pris auprès de la PsyEN*
Au CIO	. Le mardi matin . Le vendredi matin ⇨ *RDV pris auprès du secrétariat au 01.60.29.27.16*

Permanences de Mme PINÇON

A la clinique FSEF de Neufmoutiers	. Le mardi matin . Le jeudi journée ⇨ *RDV pris auprès de la CPE*
Au CIO	. Le lundi matin . Le lundi après-midi (une semaine sur deux) ⇨ *RDV pris auprès du secrétariat au 01.60.29.27.16*